

Universidad Politécnica de Atacomulco
Estado de Situación Financiera
Al 31 de Diciembre de 2022 y 2021
(Miles de Pesos)

Concepto	Año		Concepto	Año	
	2022	2021		2022	2021
ACTIVO			PASIVO		
Activo Circulante			Pasivo Circulante		
Efectivo y Equivalentes	1,598.9	54.6	Cuentas por Pagar a Corto Plazo	6,618.6	7,273.4
Derechos a Recibir Efectivo o Equivalentes	255.6	254.5	Documentos por Pagar a Corto Plazo		
Derechos a Recibir Bienes o Servicios			Porción a Corto Plazo de la Deuda Pública a Largo Plazo		
Inventarios			Títulos y Valores a Corto Plazo		
Almacenes			Pasivos Diferidos a Corto Plazo		
Estimación por Pérdida o Deterioro de Activos Circulantes			Fondos y Bienes de Terceros en Garantía y/o Administración a Corto Plazo		
Otros Activos Circulantes			Provisiones a Corto Plazo		
			Otros Pasivos a Corto Plazo		
Total de Activos Circulantes	1,854.5	309.1	Total de Pasivos Circulantes	6,618.6	7,273.4
Activo No Circulante			Pasivo No Circulante		
Inversiones Financieras a Largo Plazo			Cuentas por Pagar a Largo Plazo		
Derechos a Recibir Efectivo o Equivalentes a Largo Plazo			Documentos por Pagar a Largo Plazo		
Bienes Inmuebles, Infraestructura y Construcciones en Proceso	44,360.5	44,360.5	Deuda Pública a Largo Plazo		
Bienes Muebles	15,574.9	15,574.9	Pasivos Diferidos a Largo Plazo		
Activos Intangibles			Fondos y Bienes de Terceros en Garantía y/o en Administración a Largo Plazo		
Depreciación, Deterioro y Amortización Acumulada de Bienes	-17,137.5	-14,430.5	Provisiones a Largo Plazo		
Activos Diferidos					
Estimación por Pérdida o Deterioro de Activos no Circulantes			Total de Pasivos No Circulantes	.0	.0
Otros Activos no Circulantes					
Total de Activos No Circulantes	42,797.9	45,504.9	Total del Pasivo	6,618.6	7,273.4
Total del Activo	44,652.4	45,814.0	HACIENDA PÚBLICA/ PATRIMONIO		
			Hacienda Pública/Patrimonio Contribuido	.0	.0
			Aportaciones		
			Donaciones de Capital		
			Actualización de la Hacienda Pública / Patrimonio		
			Hacienda Pública/Patrimonio Generado	38,033.8	38,540.6
			Resultados del Ejercicio (Ahorro / Desahorro)	-506.8	-4,187.6
			Resultados de Ejercicios Anteriores	38,540.6	42,728.2
			Revalúos		
			Reservas		
			Rectificaciones de Resultados de Ejercicios Anteriores		
			Exceso o Insuficiencia en la Actualización de la Hacienda Pública/Patrimonio	.0	.0
			Resultado por Posición Monetaria		
			Resultado por Tenencia de Activos no Monetarios		
			Total Hacienda Pública/ Patrimonio	38,033.8	38,540.6
			Total del Pasivo y Hacienda Pública/ Patrimonio	44,652.4	45,814.0

Bajo protesta de decir verdad declaramos que los Estados Financieros y sus Notas son razonablemente correctos y responsabilidad del emisor

M.A.N. Eduardo Aguilar Miranda
Subdirector de Administración y Finanzas

Lic. Crescencio Reyes Hernandez
Rector

Universidad Politécnica de Atlacomulco
Estado de Actividades
Del 1 de Enero al 31 de Diciembre de 2022 y 2021
(Miles de Pesos)

Concepto	2022	2021
INGRESOS Y OTROS BENEFICIOS		
Ingresos de la Gestión	.0	.0
Impuestos		
Cuotas y Aportaciones de Seguridad Social		
Contribuciones de Mejoras		
Derechos		
Productos		
Aprovechamientos		
Ingresos por Venta de Bienes y Prestación de Servicios		
Participaciones, Aportaciones, Convenios Incentivos Derivados de la Colaboración Fiscal, Fondos Distintos de Aportaciones, Transferencias, Asignaciones, Subsidios y Subvenciones y Pensiones y Jubilaciones	29,164.9	19,332.6
Participaciones, Aportaciones, Convenios, Incentivos Derivados de la Colaboración Fiscal y Fondos Distintos de Aportaciones	29,164.9	19,332.6
Transferencia, Asignaciones, Subsidios y Subvenciones y Pensiones y Jubilaciones		
Otros Ingresos y Beneficios	494.4	26.9
Ingresos Financieros		
Incremento por Variación de Inventarios		
Disminución del Exceso de Estimaciones por Pérdida o Deterioro u Obsolescencia		
Disminución del Exceso de Provisiones		
Otros Ingresos y Beneficios Varios	494.4	26.9
Total de Ingresos y Otros Beneficios	29,659.3	19,359.5
GASTOS Y OTRAS PÉRDIDAS		
Gastos de Funcionamiento	27,259.1	20,835.2
Servicios Personales	17,797.1	16,734.8
Materiales y Suministros	1,955.3	541.5
Servicios Generales	7,506.7	3,558.9
Transferencia, Asignaciones, Subsidios y Otras Ayudas	194.0	.0
Transferencias Internas y Asignaciones al Sector Público		
Transferencias al Resto del Sector Público		
Subsidios y Subvenciones		
Ayudas Sociales	194.0	
Pensionamientos y Jubilaciones		
Transferencias a Fideicomisos, Mandatos y Contratos Análogos		
Transferencias a la Seguridad Social		
Donativos		
Transferencias al Exterior		
Participaciones y Aportaciones	.0	.0
Participaciones		
Aportaciones		
Convenios		
Intereses, Comisiones y Otros Gastos de la Deuda Pública	.0	.0
Intereses de la Deuda Pública		
Comisiones de la Deuda Pública		
Gastos de la Deuda Pública		
Costo por Coberturas		
Apoyos Financieros		
Otros Gastos y Pérdidas Extraordinarias	2,713.0	2,711.9
Estimaciones, Depreciaciones, Deterioros, Obsolescencia y Amortizaciones	2,707.0	2,706.9
Provisiones		
Disminución de Inventarios		
Aumento por Insuficiencia de Estimaciones por Pérdida o Deterioro y Obsolescencia		
Aumento por Insuficiencia de Provisiones		
Otros Gastos	6.0	5.0
Inversión Pública	.0	.0
Inversión Pública no Capitalizable		
Total de Gastos y Otras Pérdidas	30,166.1	23,547.1
Resultados del Ejercicio (Ahorro/Desahorro)	-506.8	-4,187.6

Bajo Protesta de decir Verdad Declaramos que los Estados Financieros y sus Notas son Razonablemente Correctos y Responsabilidad del Emisor

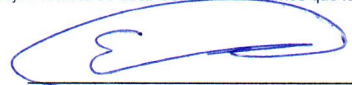

M.A.N. Eduardo Aguilar Miranda
Subdirector de Administración y Finanzas

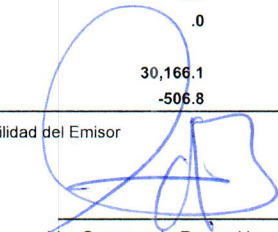

Lic. Crescencio Reyes Hernandez
Rector

Universidad Politécnica de Atlacomulco					
Estado de Variación en la Hacienda Pública					
Del 1 de Enero al 31 de Diciembre 2022 y 2021					
Concepto	Hacienda Pública / Patrimonio Contribuido	Hacienda Pública / Patrimonio Generado de Ejercicios Anteriores	Hacienda Pública / Patrimonio Generado del Ejercicio	Exceso o Insuficiencia en la Actualización de la Hacienda Pública / Patrimonio	Total
Hacienda Pública / Patrimonio Contribuido Neto de 2021	0.0				0.0
Aportaciones					0.0
Donaciones de Capital					0.0
Actualización de la Hacienda Pública/Patrimonio					0.0
Hacienda Pública / Patrimonio Generado Neto de 2021		42,728.2	-4,187.6	0.0	38,540.6
Resultados del Ejercicio (Ahorro/Desahorro)			-4,187.6		-4,187.6
Resultados de Ejercicios Anteriores		42,728.2			42,728.2
Revalúos					0.0
Reservas					0.0
Rectificaciones de Resultados de Ejercicios Anteriores					0.0
Exceso o Insuficiencia en la Actualización de la Hacienda Pública / Patrimonio Neto de 2021				0.0	0.0
Resultado por Posición Monetaria					0.0
Resultado por Tenencia de Activos no Monetarios					0.0
Hacienda Pública / Patrimonio Neto Final de 2021	0.0	42,728.2	-4,187.6	0.0	38,540.6
Cambios en la Hacienda Pública / Patrimonio Contribuido Neto de 2022	0.0				0.0
Aportaciones					0.0
Donaciones de Capital					0.0
Actualización de la Hacienda Pública/Patrimonio					0.0
Variaciones de la Hacienda Pública / Patrimonio Generado Neto de 2022		-4,187.6	3,680.8		-506.8
Resultados del Ejercicio (Ahorro/Desahorro)			-506.8		-506.8
Resultados de Ejercicios Anteriores		-4,187.6	4,187.6		0.0
Revalúos					0.0
Reservas					0.0
Rectificaciones de Resultados de Ejercicios Anteriores					0.0
Cambios en el Exceso o Insuficiencia en la Actualización de la Hacienda Pública / Patrimonio Neto de 2022				0.0	0.0
Resultado por Posición Monetaria					0.0
Resultado por Tenencia de Activos no Monetarios					0.0
Hacienda Pública / Patrimonio Neto Final de 2022	0.0	38,540.6	-506.8	0.0	38,033.8

Bajo Protesta de decir Verdad Declaramos que el Estado de Variación en la Hacienda Pública y sus Notas son Razonablemente Correctos y Responsabilidad del Emisor

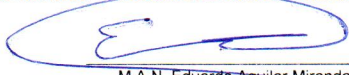

M.A.N. Eduardo Aguilar-Miranda
Subdirector de Administración y Finanzas

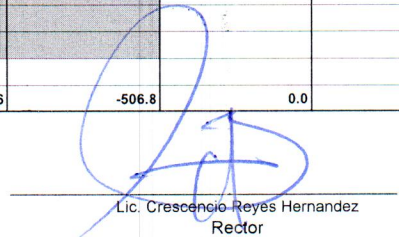

Lic. Crescencio Reyes Hernandez
Rector

Universidad Politécnica de Atlacomulco
Estado de Flujos de Efectivo
Del 1 de Enero al 31 de Diciembre de 2022 y 2021
(Miles de Pesos)

Concepto	2022	2021
Flujos de Efectivo de las Actividades de Operación		
Origen	29,659.3	19,359.5
Impuestos		
Cuotas y Aportaciones de Seguridad Social		
Contribuciones de Mejoras		
Derechos		
Productos		
Aprovechamientos		
Ingresos por Venta de Bienes y Prestación de Servicios		
Participaciones, Aportaciones, Convenios, Incentivos de la Colaboración Fiscal y Fondos Distintos de Aportaciones		
Transferencias, Asignaciones, Subsidios y Subvenciones, y Pensiones y Jubilaciones	29,164.9	19,332.6
Otros Orígenes de Operación	494.4	26.9
Aplicación	30,166.1	23,547.1
Servicios Personales	17,797.1	16,734.8
Materiales y Suministros	1,955.3	541.5
Servicios Generales	7,506.7	3,558.9
Transferencias Internas y Asignaciones al Sector Público		
Transferencias al Resto del Sector Público		
Subsidios y Subvenciones	194.0	
Ayudas Sociales		
Pensiones y Jubilaciones		
Transferencias a Fideicomisos, Mandatos y Contratos Análogos		
Transferencias a la Seguridad Social		
Donativos		
Transferencias al Exterior		
Participaciones		
Aportaciones		
Convenios		
Otras Aplicaciones de Operación	2,713.0	2,711.9
Flujos Netos de Efectivo por Actividades de Operación	-506.8	-4,187.6
Flujos de Efectivo de las Actividades de Inversión		
Origen	2,707.0	2,707.9
Bienes Inmuebles, Infraestructura y Construcciones en Proceso		
Bienes Muebles	2,707.0	2,706.9
Otros Orígenes de Inversión		1.0
Aplicación	1.1	243.6
Bienes Inmuebles, Infraestructura y Construcciones en Proceso		
Bienes Muebles		243.6
Otras Aplicaciones de Inversión	1.1	
Flujos Netos de Efectivo por Actividades de Inversión	2,705.9	2,464.3
Flujo de Efectivo de las Actividades de Financiamiento		
Origen	.0	2,034.0
Endeudamiento Neto		
Interno		
Externo		
Otros Orígenes de Financiamiento	.0	2,034.0
Aplicación	654.8	261.7
Servicios de la Deuda		
Interno		
Externo		
Otras Aplicaciones de Financiamiento	654.8	261.7
Flujos Netos de Efectivo por Actividades de Financiamiento	-654.8	1,772.3
Incremento/Disminución Neta en el Efectivo y Equivalentes al Efectivo	1,544.3	49.0
Efectivo y Equivalentes al Efectivo al Inicio del Ejercicio	54.6	5.6
Efectivo y Equivalentes al Efectivo al Final del Ejercicio	1,598.9	54.6

Bajo protesta de decir verdad declaramos que los Estados Financieros y sus Notas son razonablemente correctos y responsabilidad del emisor.

 M.A.N. Eduardo Aguilar Miranda
 Subdirector de Administración y Finanzas

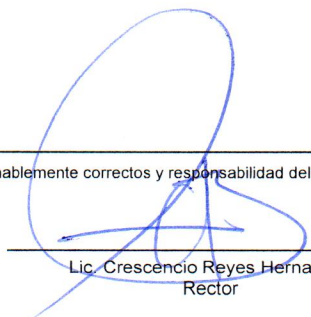
 Lic. Crescencio Reyes Hernandez
 Rector

Universidad Pólitecnica de Atacomulco
Estado de Cambios en la Situación Financiera
Del 1 de Enero al 31 de Diciembre de 2022
(Miles de pesos)

Concepto	Origen	Aplicación
ACTIVO	2,707.0	1,545.4
Activo Circulante	.0	1,545.4
Efectivo y Equivalentes		1,544.3
Derechos a Recibir Efectivo o Equivalentes		1.1
Derechos a Recibir Bienes o Servicios		
Inventarios		
Almacenes		
Estimación por Pérdida o Deterioro de Activos Circulantes		
Otros Activos Circulantes		
Activo No circulante	2,707.0	.0
Inversiones Financieras a Largo Plazo		
Derechos a Recibir Efectivo o Equivalentes a Largo Plazo		
Bienes Inmuebles, Infraestructura y Construcciones en Proceso		
Bienes Muebles		
Activos Intangibles		
Depreciación, Deterioro y Amortización Acumulada de Bienes	2,707.0	
Activos Diferidos		
Estimación por Pérdida o Deterioro de Activos no Circulantes		
Otros Activos no Circulantes		
PASIVO	.0	654.8
Pasivo Circulante	.0	654.8
Cuentas por Pagar a Corto Plazo		654.8
Documentos por Pagar a Corto Plazo		
Porción a Corto Plazo de la Deuda Pública a Largo Plazo		
Títulos y Valores a Corto Plazo		
Pasivos Diferidos a Corto Plazo		
Fondos y Bienes de Terceros en Garantía y/o Administración a Corto Plazo		
Provisiones a Corto Plazo		
Otros Pasivos a Corto Plazo		
Pasivo No Circulante	.0	.0
Cuentas por Pagar a Largo Plazo		
Documentos por Pagar a Largo Plazo		
Deuda Pública a Largo Plazo		
Pasivos Diferidos a Largo Plazo		
Fondos y Bienes de Terceros en Garantía y/o en Administración a Largo Plazo		
Provisiones a Largo Plazo		
HACIENDA PÚBLICA/PATRIMONIO	3,680.8	4,187.6
Hacienda Pública/Patrimonio Contribuido	.0	.0
Aportaciones		
Donaciones de Capital		
Actualización de la Hacienda Pública/Patrimonio		
Hacienda Pública/Patrimonio Generado	3,680.8	4,187.6
Resultados del Ejercicio (Ahorro/Desahorro)	3,680.8	
Resultados de Ejercicios Anteriores		4,187.6
Revalúos		
Reservas		
Rectificaciones de Resultados de Ejercicios Anteriores		
Exceso o insuficiencia en la Actualización de la Hacienda Pública/Patrimonio	.0	.0
Resultado por Posición Monetaria		
Resultado por Tenencia de Activos no Monetarios		

Bajo protesta de decir verdad declaramos que los Estados Financieros y sus Notas son razonablemente correctos y responsabilidad del emisor.



M.A.N. Eduardo Aguilar Miranda
Subdirector de Administración y Finanzas

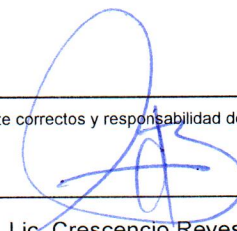

Lic. Crescencio Reyes Hernandez
Rector

Universidad Politécnica de Atlacomulco
Estado Analítico del Activo
Del 1 de Enero al 31 de Diciembre de 2022
(Miles de Pesos)

Concepto	Saldo Inicial	Cargos del Periodo	Abonos del Periodo	Saldo Final	Variación del Periodo
	1	2	3	4 =(1+2-3)	(4-1)
ACTIVO	45,814.0	15,572.9	16,734.5	44,652.4	-1,161.6
Activo Circulante	309.1	15,572.9	14,027.5	1,854.5	1,545.4
Efectivo y Equivalentes	54.6	15,571.8	14,027.5	1,598.9	1,544.3
Derechos a Recibir Efectivo o Equivalentes	254.5	1.1	.0	255.6	1.1
Derechos a Recibir Bienes o Servicios				.0	.0
Inventarios				.0	.0
Almacenes				.0	.0
Estimación por Pérdida o Deterioro de Activos Circulantes				.0	.0
Otros Activos Circulantes				.0	.0
Activo No Circulante	45,504.9	.0	2,707.0	42,797.9	-2,707.0
Inversiones Financieras a Largo Plazo		.0	.0	.0	.0
Derechos a Recibir Efectivo o Equivalentes a Largo Plazo				.0	.0
Bienes Inmuebles, Infraestructura y Construcciones en Proceso	44,360.5	.0	.0	44,360.5	.0
Bienes Muebles	15,574.9			15,574.9	.0
Activos Intangibles				.0	.0
Depreciación, Deterioro y Amortización Acumulada de Bienes	-14,430.5	.0	2,707.0	-17,137.5	-2,707.0
Activos Diferidos				.0	.0
Estimación por Pérdida o Deterioro de Activos no Circulantes				.0	.0
Otros Activos no Circulantes				.0	.0

Bajo protesta de decir verdad declaramos que los Estados Financieros y sus Notas son razonablemente correctos y responsabilidad del emisor.

M.A.N. Eduardo Aguilar Miranda
Subdirector de Administración y Finanzas

Lic. Crescencio Reyes Hernandez
Rector

Universidad Politécnica de Atlacomulco
Estado Analítico de la Deuda y Otros Pasivos
Del 1 de Enero al 31 de Diciembre de 2022
(Miles de Pesos)

Denominación de las Deudas	Moneda de Contratación	Institución o País Acreedor	Saldo Inicial del Período	Saldo Final del Período
DEUDA PÚBLICA				
Corto Plazo				
Deuda Interna			.0	.0
Instituciones de Crédito				
Títulos y Valores				
Arrendamientos Financieros				
Deuda Externa			.0	.0
Organismos Financieros Internacionales				
Deuda Bilateral				
Títulos y Valores				
Arrendamientos Financieros				
Subtotal a Corto Plazo			.0	.0
Largo Plazo				
Deuda Interna			.0	.0
Instituciones de Crédito				
Títulos y Valores				
Arrendamientos Financieros				
Deuda Externa			.0	.0
Organismos Financieros Internacionales				
Deuda Bilateral				
Títulos y Valores				
Arrendamientos Financieros				
Subtotal a Largo Plazo			.0	.0
Otros Pasivos			7,273.4	6,618.6
Total de Deuda y Otros Pasivos			7,273.4	6,618.6

Bajo protesta de decir verdad declaramos que los Estados Financieros y sus Notas son razonablemente correctos y responsabilidad del emisor

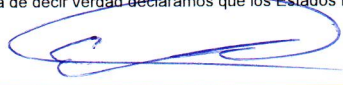

 M.A.N. Eduardo Aguilar Miranda
 Subdirector de administración y Finanzas

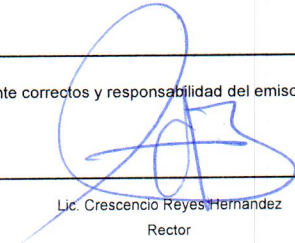

 Lic. Crescencio Reyes Hernandez
 Rector

INFORME SOBRE LOS PASIVOS CONTINGENTES

En cumplimiento de lo dispuesto por los artículos 46, fracción 1, inciso d y 52 de la Ley General de Contabilidad Gubernamental en relación al Informe Sobre Pasivos Contingentes, se menciona que la Universidad Politécnica de Atlacomulco (UPA), al 31 de diciembre de 2022, no cuenta con obligaciones contingentes.

UNIVERSIDAD POLITÉCNICA DE ATLACOMULCO

NOTAS A LOS ESTADOS FINANCIEROS

Años terminados al 31 de diciembre de 2022 y 2021
(miles de pesos)

NOTAS DE DESGLOSE

1. ESTADO DE SITUACIÓN FINANCIERA

ACTIVO

- Efectivo y Equivalentes**

La cuenta de bancos al mes de diciembre de 2022, de la Universidad Politécnica de Atlacomulco es de 1 millón 598.9 miles de pesos, disponibles y se integra como sigue:

Concepto	<u>2022</u>	<u>2021</u>
BBVA Cuenta 639 Recurso Federal 2021	.1	14.0
BBVA Cuenta 650 Recurso Estatal 2021	68.1	28.3
BANCO DEL BAJIO Cuenta 201 Recursos Propios	.1	12.3
BBVA Cuenta 321 Ingresos Propios	.5	.0
BBVA Cuenta 380 Recurso Estatal 2022	173.9	.0
BBVA Cuenta 402 Recurso Federal 2022	1,356.2	.0
Total	<u>1,598.9</u>	<u>54.6</u>

- Derechos a Recibir Efectivo y Equivalentes**

Este rubro de cuentas por cobrar está compuesto como sigue:

Concepto	<u>2022</u>	<u>2021</u>
Leonardo Adeudo IXE	254.5	254.5
Total Cuentas por Cobrar	<u>254.5</u>	<u>254.5</u>

El saldo de esta cuenta está representado por 4 retiros no correspondidos en la cuenta bancaria de la Universidad, hasta la fecha se sigue llevando a cabo un proceso a través del Ministerio Público con número: 362860086614 en contra de quien resulte responsable, por los cargos no correspondidos en la cuenta Banorte IXE 0219671288, de la cual no se tiene un dictamen fiscal del mismo, dicha averiguación sigue abierta.

El rubro de Deudores Diversos está compuesto como sigue:

Concepto	<u>2022</u>	<u>2021</u>
Aide Isela Lopez Olmos	.5	.0
Jorge Edmundo Garcia Sotelo	.6	.0
Total Deudores Diversos	<u>1.1</u>	<u>0.00</u>
Total Derechos a Recibir Efectivo y Equivalentes	<u>255.6</u>	<u>254.5</u>

- **Bienes Muebles, Inmuebles e Intangibles**

Los Bienes Muebles e Inmuebles propiedad de la Universidad se registran a su valor histórico.

Los importes de bienes muebles e inmuebles se integran de la siguiente manera:

Bienes Inmuebles	<u>2022</u>	<u>2021</u>
Edificios no habitacionales	44,360.5	44,360.5
Total de bienes inmuebles	<u>44,360.5</u>	<u>44,360.5</u>
Bienes Muebles		
Mobiliario y Equipo de Administración	5,144.2	5,144.2
Mobiliario y Equipo Educacional y Recreativo	2,483.3	2,483.3
Equipo e Instrumental Médico y de Laboratorio	540.8	540.8
Vehículos y Equipo de Transporte	935.5	935.5
Maquinaria, Otros Equipos y Herramientas	6,471.1	6,471.1
Total de bienes muebles	<u>15,574.9</u>	<u>15,574.9</u>
Depreciación histórica, bienes muebles:		
Vehículos	729.4	636.0
Equipo de Cómputo	6,900.5	5,823.0
Mobiliario y Equipo de Oficina	460.9	397.3
Maquinaria, Otros Equipos y Herramientas	3,811.7	3,277.4
Otros Bienes Muebles	943.8	800.0
Subtotal	<u>12,846.3</u>	<u>10,933.7</u>
Depreciación acumulada edificios no habitacionales	<u>4,291.2</u>	<u>3,496.8</u>
Total depreciación, deterioro y amortización acumulada de bienes	<u>17,137.5</u>	<u>14,430.5</u>
Bienes muebles e inmuebles, neto	<u>42,797.9</u>	<u>45,504.9</u>

El método de depreciación utilizado es en línea recta, y las tasas aplicables son conforme a lo dispuesto en el "Manual Único de Contabilidad Gubernamental para las Dependencias y Entidades Públicas del Gobierno y Municipios del Estado de México", que se mencionan a continuación:

Rubro	Tasa
Vehículos	10%
Vehículos de seguridad pública y atención e urgencias	20%
Equipo de computo	20%
Mobiliario y equipo de computo	3%
Edificios	2%
Maquinaria	10%
El resto	10%

PASIVO

El rubro de pasivo circulante se desglosa de la siguiente manera:

Servicios Personales por Pagar a Corto Plazo	<u>2022</u>	<u>2021</u>
Gratificación	223.1	397.9
Nomina	.0	378.3
Retroactivo	15.7	273.6
Prima Vacacional	.0	.0
Sueldos por Pagar	.0	.0
Subtotal	<u>238.8</u>	<u>1,049.8</u>
Proveedores por Pagar a Corto Plazo	<u>2022</u>	<u>2021</u>
Elía Cristina Hernández Nova	387.9	590.2
Adalym, S.A. de C.V.	.0	305.4
Seguros Banorte, S.A. de C.V.	.0	80.3
Telefonía por Cable, S.A de CV	14.2	42.6
Intsol SA de CV	70.9	.0
Miguel Yañez Alva	769.7	.0
Comercializadora Hurmir S.A. de C.V.	105.2	.0
Fermento Studios S.A. de C.V.	5.0	.0
Luis Alberto Castañeda Hernández	742.4	.0
Severiano Segundo Gutierrez	820.3	.0
Cayetano López Valencia	263.1	.0
Jose Antonio García Barrales	68.7	.0
Ecas Recolection, S.A. de C.V	148.6	.0
3+R Servicios Profesionales, S.A. de C.V.	323.5	.0
Benito Chimal Lóvera	138.1	.0
EXBACH TECNOLOGÍA EDUCATIVA, S.C.	163.9	.0
Subtotal	<u>4,021.5</u>	<u>1,018.5</u>

Contratistas por Obras Públicas por Pagar a Corto Plazo

Integradora de Servicios y Suministros para la Industria, S.A. de C.V.	105.1	926.4
Subtotal	105.1	926.4
Retenciones y Contribuciones por Pagar a Corto Plazo	<u>2022</u>	<u>2021</u>
Cuotas y Aportaciones ISSEMYM	538.6	2,301.1
Retenciones de ISR sueldos y salarios	556.5	555.8
Retenciones por construcción de obra	342.8	342.8
Impuestos Sobre Erogaciones por Remuneraciones al Trabajo Personal	83.6	171.9
Retenciones de ISR honorarios	128.7	124.7
Subtotal	1,650.2	3,496.3
Otras Cuentas por Pagar a Corto Plazo	<u>2022</u>	<u>2021</u>
Saul Antonio Monroy Plata (Finiquito)	6.8	.0
Elia Aurora Arellano Alcantara (Finiquito)	2.6	.0
Leonardo González Gómez (Finiquito)	97.1	97.1
Rodríguez Vázquez Auditores y Consultores S.C.	76	76
Cuerpo de Guardias de Seguridad, Industrial, bancaria y comercial del Valle de Toluca	59.4	335.0
Liconsa Salgado y Asociados	60.5	160.2
Roque Rene Santin Villavicencio (Finiquito)	35.0	35.0
Otros	.0	79.1
Irene Ambrocio Zaldivar (Finiquito)	2.8	.0
Carlos Guadalupe Nuñez (Finiquito)	1.7	.0
Jose Luis Lopez Martinez (Finiquito)	1.5	.0
Jorge Espinosa Rios (Finiquito)	6.8	.0
Jorge Edmundo Garcia Sotelo (Recurse)	0	.0
Oscar Arturo Suarez Guadarrama (Recurse)	8.3	.0
Jesus Cortes Ponce (Recurse)	4.1	.0
Estimulos 2021	14.8	.0
Estimulos 2022	19.2	.0
A. Garcia López y Asesores, S.C.	55.9	.0
Devolución de Recurso Estatal 2022	150.5	.0
Subtotal	603.0	782.4
Total	6,618.6	7,273.4

2. ESTADO DE ACTIVIDADES

- **Ingresos de Gestión:**

Concepto	<u>2022</u>	<u>2021</u>
Transferencias, Asignaciones, Subsidio y Otras Ayudas	29,164.9	19,332.6
Otros Ingresos y Beneficios Varios	494.4	26.9
Total	<u>29,659.3</u>	<u>19,359.5</u>

La Universidad Politécnica de Atlacomulco obtuvo ingresos por Subsidios y Subvenciones por los siguientes conceptos:

Concepto	<u>2022</u>	<u>2021</u>
Subsidio estatal (gasto corriente)	14,982.2	13,444.0
Subsidio federal	8,577.4	5,888.6
Subsidio Convenio SIEGEM	5,605.3	.0
Total	<u>29,164.9</u>	<u>19,332.6</u>

Otros Ingresos y Beneficios Varios

Concepto	<u>2022</u>	<u>2021</u>
Seguros Sura, S.A. de C.V.	494.4	.0
Impuntualidad e Inasistencia	.0	22.0
Otros Ingresos	.0	4.9
Total	<u>494.4</u>	<u>26.9</u>

- **Gastos y Otras Pérdidas:**

La Universidad Politécnica de Atlacomulco genero los siguientes gastos de funcionamiento:

Concepto	<u>2022</u>	<u>2021</u>
Servicios Personales	17,797.1	16,734.8
Materiales y Suministros	1,955.3	541.5
Servicios Generales	7,506.7	3,558.9
Transferencias	194.0	.0
Bienes Muebles e Intangibles	.0	.0
Inversión Pública	.0	.0
Otros Gastos	2,713.0	2,711.9
Total	<u>30,166.1</u>	<u>23,547.1</u>

Dichas partidas son utilizadas para identificar y aplicar cada uno de los gastos generados para el correcto funcionamiento de la Universidad Politécnica de Atlacomulco, en la partida de otros gastos y perdidas extraordinarias se refiere a la depreciación acumulada de enero a diciembre de 2021 y 2020 entre otros.

3. ESTADO DE VARIACIÓN EN LA HACIENDA PÚBLICA

La Universidad Politécnica de Atlacomulco obtuvo una variación en la hacienda pública al 31 de diciembre de 2022, por 506.8 miles de pesos, como resultado del ejercicio.

4. ESTADO DE FLUJOS DE EFECTIVO

Efectivo y equivalentes

La Universidad Politécnica de Atlacomulco en su análisis de los saldos inicial y final que figuran en la última parte del Estado de Flujo de Efectivo en la cuenta de efectivo y equivalentes es como sigue:

Concepto	<u>2022</u>	<u>2021</u>
Efectivo en Bancos – Tesorería	1,598.9	54.6
Total de Efectivo y Equivalentes	1,598.9	54.6

CONCILIACIÓN DE LOS FLUJOS DE EFECTIVO NETOS DE LAS ACTIVIDADES DE OPERACIÓN Y LA CUENTA DE AHORRO/DESAHORRO ANTES DE RUBROS EXTRAORDINARIOS.

Concepto	<u>2022</u>	<u>2021</u>
Flujos Netos de Efectivo por Actividades de Operación	-506.8	-4,187.6
Flujos Netos de Efectivo por Actividades de Inversión	2,705.9	2,464.3
Flujos Netos de Efectivo por Actividades de Financiamiento	-654.8	1,772.3
Incremento/disminución Neta en el Efectivo y Equivalentes al Efectivo	1,544.3	49.0
Efectivo y Equivalentes al Efectivo al Inicio del Ejercicio	54.6	5.6
Efectivo y Equivalentes al Efectivo al final del Ejercicio	1,598.9	54.6

5. CONCILIACIÓN ENTRE LOS INGRESOS PRESUPUESTARIOS Y CONTABLES, Y LOS EGRESOS PRESUPUESTARIOS CON LOS GASTOS CONTABLES

Conciliación entre los Ingresos Presupuestarios y Contables:

Universidad Politécnica de Atlacomulco Conciliación entre los Ingresos Presupuestarios y Contables Correspondiente del 1 de Enero al 31 de Diciembre de 2022 (Miles de Pesos)	
1. Ingresos Presupuestarios	34,286.3
2. Más Ingresos Contables no Presupuestarios	0.0
3. Menos Ingresos Presupuestarios no Contables	4,627.0
Ingresos Derivados de Financiamientos	4572.4
Otros Ingresos Presupuestarios no Contables	54.6
4. Ingresos Contables (4 = 1 + 2 - 3)	29,659.3

Conciliación entre los Egresos Presupuestarios y los Gastos Contables:

Universidad Politécnica de Atlacomulco Conciliación entre los Egresos Presupuestarios y los Gastos Contables Correspondiente del 1 de Enero al 31 de Diciembre de 2022 (Miles de Pesos)	
1.- Total de Egresos Presupuestarios	32,680.3
2.- Menos Egresos Presupuestarios no Contables	5,227.2
Adeudos de Ejercicios Fiscales Anteriores (ADEFAS)	5,227.2
Otros Egresos Presupuestales no Contables	

3. Más Gastos Contables no Presupuestales	2,713.0
Estimaciones, Depreciaciones, Deterioros, Obsolescencia y Amortizaciones	2,707.0
Otros Gastos	6.0
Otros Gastos Contables no Presupuestales	
4. Total de Gasto Contable (4 = 1 - 2 + 3)	30,166.1

**NOTAS DE MEMORIA
(CUENTAS DE ORDEN)**

Cuentas de Orden Contables y Presupuestales:

Contables:

"Universidad Politécnica de Atlacomulco "		
(Miles de Pesos)		
	<u>2022</u>	<u>2021</u>
CUENTAS DEUDORAS		
Almacén	164.0	.0
Bienes Muebles e Inmuebles en Comodato	.0	.0
	<u>164.0</u>	<u>.0</u>
CUENTAS ACREEDORAS		
Artículos disponibles por el Almacén	164.0	.0
Bienes Muebles e Inmuebles en Comodato	.0	.0
	<u>164.0</u>	<u>.0</u>

Univerdad Politécnica de Atlacomulco
Cuentas de Orden Presupuestales
(Miles de Pesos)

	<u>2 0 2 2</u>	<u>2 0 2 1</u>
Cuentas Deudoras		
Ley de Ingresos Estimada	38,453.9	27,940.9
Presupuesto de Egresos por Ejercer de Gastos de Funcionamiento	5,773.6	3,737.5
Presupuesto de Egresos Devengado de Gasto de Funcionamiento	3,846.1	4,354.2
Presupuesto de Egresos Pagado de Gastos de Funcionamiento	23,412.9	16,481.0
Presupuesto de Egresos Pagado de Transferencias, Asignaciones, Subsidios y Otras Ayudas	194.0	
Presupuesto de Egresos Pagado de Bienes Muebles, Inmuebles e Intangibles		243.6
Presupuesto de Egresos Pagado de Intereses, Comisiones y Otros Gastos de la Deuda Pública	5,227.2	3,124.6
	<u>76,907.7</u>	<u>55,881.8</u>
Cuentas Acreedoras		
Ley de Ingresos por Ejecutar	4,167.6	3,417.2
Ley de Ingresos Devengado		
Ley de Ingresos Recaudado	34,286.3	24,553.7
Presupuesto de Egresos Aprobado de Gastos de Funcionamiento	33,032.6	24,572.7
Presupuesto de Egresos Aprobado de Transferencias, Asignaciones, Subsidios y Otras Ayudas	194.0	
Presupuesto de Egresos Aprobado de Intereses, Comisiones y Otros Gastos de la Deuda Pública	5,227.2	3,124.6
Presupuesto de Egresos Aprobado de Inversión Pública		
Presupuesto de Egresos Aprobado de Bienes Muebles, Inmuebles e Intangibles		243.6
	<u>76,907.7</u>	<u>55,881.8</u>

NOTAS DE GESTIÓN ADMINISTRATIVA

1. Introducción

Los Estados Financieros de los Entes Públicos de los Entes Públicos, proveen de información financiera a los principales usuarios de la misma al Congreso y a los ciudadanos.

El objetivo del presente documento es la revelación del contexto y de los aspectos económicos-financieros más relevantes que influyeron en las decisiones del período.

Derivado de las medidas establecida para el uso eficiente, transparente y eficaz de los recursos públicos y que, aunado a las medidas, la universidad cumplió con su programa de trabajo bajo las premisas de austeridad, disciplina y transparencia en el manejo de los recursos públicos sin detrimento en la calidad y oportunidad de la prestación de sus servicios.

2. Panorama Económico y Financiero

Desde finales del año 2020, el entorno internacional se caracterizó por un crecimiento económico débil y desigual entre países y regiones.

En congruencia con este contexto, el Paquete Económico aprobado por el Congreso de la Unión para 2021 estableció políticas conducentes a la estabilidad macroeconómica. En dicho paquete se propuso regresar el equilibrio presupuestario. La política de ingresos se orientó al fortalecimiento de los ingresos del sector público con cambios menores a la normatividad. Por lo anterior el Paquete Económico de 2021 no propuso modificaciones sustantivas a la legislación y procedimientos que rigen el marco fiscal y el ejercicio del gasto.

3. Autorización e Historia

La Universidad Politécnica de Atlacomulco se crea como un organismo público descentralizado del Poder Ejecutivo, con personalidad jurídica y patrimonio propios, con domicilio social en el Municipio de Atlacomulco, Estado de México, sectorizada a la Secretaría de Educación; la cual fue creada el 13 de enero del 2014 Gaceta de Gobierno del Estado de México No. 6 Tomo CXCVII A: 202/3/001/02.

a) Principales cambios a su estructura

Hasta la fecha no han existido cambios en cuanto a la estructura organizacional.

4. Organización y Objeto Social

Objeto:

Conforme al Artículo 3° del Decreto de Creación de la Universidad Politécnica de Atlacomulco tiene los siguientes objetivos:

- Impartir educación en los niveles de Licenciatura Especialización, Maestría y Doctorado, así como cursos de actualización en sus diversas modalidades, incluyendo educación a distancia diseñada con base en competencias, para preparar profesionales con una sólida formación científica, tecnológica y en valores, conscientes del contexto nacional e internacional, en lo económico, político, social, del medio ambiente y cultural.
- Proporcionar la información integral de sus estudiantes, en sus ámbitos intelectual, humana, social y profesional, alentando una vida sana y libre de discriminaciones.
- Llevar a cabo la investigación aplicada y desarrollo tecnológico, pertinentes para el desarrollo económico y social de la región, del Estado del País.
- Difundir el conocimiento y la cultura a través de la extensión universitaria y la formación a lo largo de toda la vida.
- Promover la cultura innovadora, científica, tecnológica y emprendedora.
- Prestar servicios tecnológicos y de asesoría, que contribuyan a mejorar el desempeño del sector público, privado y social, así como las empresas y otras organizaciones de la entidad, de la región y en general del país.
- Impartir programas de educación continua con orientación a la capacitación para el trabajo y al fomento de la cultura tecnológica, en la región en el Estado y en el país.
- Desarrollar estudios o proyectos en las áreas de su competencia, que se traduzcan en aportaciones concretas que contribuyan al mejoramiento y mayor eficiencia de la producción de bienes y servicios a la elevación de la calidad de vida de la comunidad.
- Realizar funciones de vinculación en los sectores público, privado y social, para contribuir al desarrollo tecnológico, social y económico de la comunidad.
- Cumplir con cualquier otro que permita consolidar el modelo educativo basado en competencias.

Ejercicio fiscal

Los Estados Financieros, son presentados del 1 de enero al 31 de diciembre de 2022 y 2021.

Régimen jurídico

La Universidad Politécnica de Atlacomulco, Organismo Público Descentralizado del Poder Ejecutivo, con personalidad jurídica y patrimonio propios, sectorizada a la Secretaría de Educación.

Consideraciones fiscales del ente

Relevar el tipo de contribuciones que esté obligado a pagar o retener:

- Declaración anual informativa de los ingresos obtenidos y los gastos efectuados del régimen de personas morales con fines no lucrativos-Impuesto Sobre la Renta.
- Declaración Informativa de Operaciones con Terceros (DIOT).
- Declaración y entero de retenciones mensuales de ISR por sueldos y salarios.
- Declaración y entero de impuestos sobre erogaciones al trabajo personal.

La Estructura Organizacional de la Universidad Politécnica de Atlacomulco es:

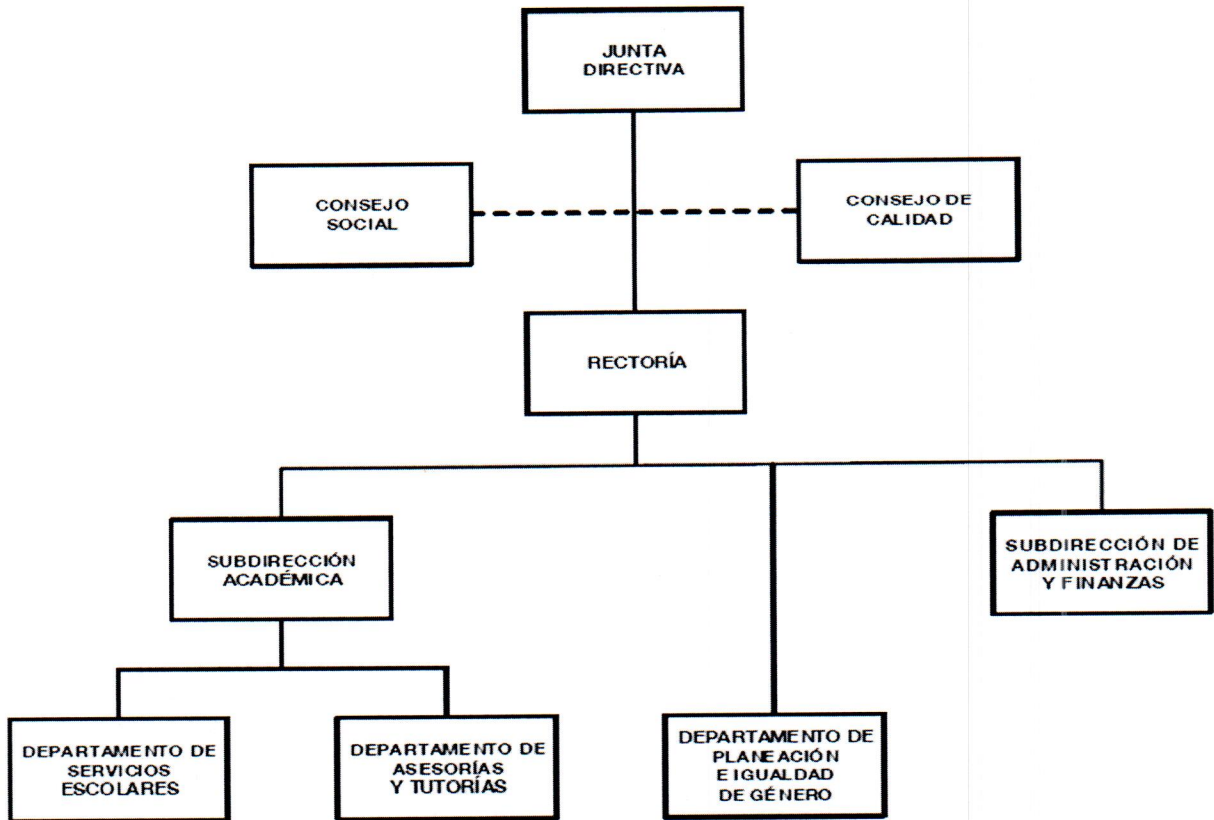

5. Bases de Preparación de los Estados Financieros

La Universidad Politécnica de Atlacomulco prepara sus Estados Financieros en base a:

- La Ley de Contabilidad es de observancia obligatoria para los poderes Ejecutivo, Legislativo y Judicial de la Federación, entidades federativas; los ayuntamientos de los municipios; los órganos político-administrativos de las demarcaciones territoriales del Distrito Federal; las entidades de la administración pública paraestatal ya sean federales, estatales o municipales y los órganos autónomos federales y estatales. El órgano de coordinación para la armonización de la contabilidad gubernamental es el Consejo Nacional de Armonización Contable (CONAC), el cual tiene por objeto la emisión de las

normas contables y lineamientos para la generación de información financiera que aplicará los entes públicos.

Basados en lo antes mencionado la Universidad Politécnica de Atacomulco prepara sus estados financieros conforme a lo establecido en la Ley General de Contabilidad Gubernamental.

b) Con fundamento en los artículos 6 y 9, fracción I de la Ley General de Contabilidad Gubernamental, CONAC ha decidido lo siguiente:

Se emiten los postulados Básicos de Contabilidad Gubernamental a que hace referencia la Ley de Contabilidad. Los postulados sustentan de manera técnica el registro de las operaciones, la elaboración y presentación de estados financieros, basados en su razonamiento, eficiencia demostrada, respaldo en legislación especializada y aplicación de la Ley General Contabilidad Gubernamental (Ley de Contabilidad), con la finalidad de uniformar los métodos, procedimientos y practicas; mismas que es aplicada por la Universidad Politécnica de Atacomulco.

c) Postulados Básicos:

- Sustancia económica
- Entes públicos
- Existencia permanente
- Revelación suficiente
- Importancia relativa
- Registro e integración presupuestaria
- Consolidación de información financiera
- Devengo contable
- Valuación
- Dualidad económica
- Consistencia

6. Políticas de Contabilidad Significativas

Los gastos se reconocen y registran en el momento en el que se devengan y los ingresos cuando se reciben. Los gastos se consideran en el momento en que se formalizo la operación.

La depreciación se calculó por el método de línea recta, calculándose a partir del mes siguiente al de su adquisición: con fundamento en el "Manual Único de Contabilidad Gubernamental para las Dependencias y Entidades Públicas del Gobierno y Municipios del Estado de México".

7. Posición en Moneda Extranjera y Protección por Riesgo Cambiario

No Aplica.

8. Reporte Analítico del Activo

- a) Vida útil o porcentajes de depreciación: La vida útil de los activos es determinada por los porcentajes establecidos en el "Manual Único de Contabilidad Gubernamental para las Dependencias y Entidades Públicas del Gobierno y Municipios del Estado de México", considerando lo siguiente.

Rubro	Tasa
Vehículos	10%
Vehículos de seguridad pública y atención de urgencias	20%
Equipo de computo	20%
Mobiliario y equipo de computo	3%
Edificios	2%
Maquinaria	10%
El resto	10%

- b) Los cambios en el porcentaje se realizarán si existen modificaciones en los porcentajes de depreciación de acuerdo con el "Manual Único de Contabilidad Gubernamental para las Dependencias y Entidades Públicas del Gobierno y Municipios del Estado de México".
- c) Administración de activos; Se lleva a cabo un control con número de inventario, formato de resguardo y el área o lugar en donde se encuentran los activos.

9. Fideicomisos, Mandatos y Análogos

Durante el periodo terminado del 1º de enero al 31 de diciembre de 2022, la Universidad Politécnica de Atlacomulco no realizó actividades por concepto de fideicomisos, mandatos y análogos.

10. Reporte de Recaudación

La Universidad Politécnica de Atlacomulco obtuvo ingresos por Subsidios y Subvenciones por los siguientes conceptos:

Concepto	<u>2022</u>
Subsidio estatal (gasto corriente)	20,587.5
Subsidio federal	8,577.4
Total	<u><u>29,164.9</u></u>

Otros Ingresos y Beneficios Varios

Concepto	<u>2022</u>
Seguros Sura, S.A. de C.V.	494.4
Total	<u><u>494.4</u></u>

11. Información Sobre la Deuda y el Reporte Analítico de la Deuda

No aplica.

12. Calificaciones Otorgadas

No aplica.

13. Proceso de Mejora

a) Principales Políticas de control interno

Se está trabajando en las Políticas de control interno

b) Medidas de desempeño financiero, metas y alcance.

Se está trabajando en las Medidas de desempeño financiero, metas y alcance.

14. Información por Segmentos

No aplica.

15. Eventos Posteriores Al Cierre

No aplica.

16. Partes Relacionadas

La Universidad Politécnica de Atacomulco no cuenta con partes relacionadas que pudieran ejercer influencia significativa sobre la toma de decisiones financieras y operativas.

17. Responsabilidad Sobre la Presentación Razonable de los Estados Financieros

"Bajo protesta de decir verdad declaramos que los Estados Financieros y sus notas, son razonablemente correctos y son responsabilidad del emisor".

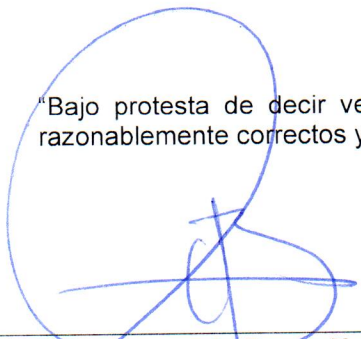

Lic. Crescencio Reyes Hernández
Rector



M. en A.N. Eduardo Aguilar Miranda
Subdirector de Administración y Finanzas

Universidad Politécnica de Atacomulco
Estado Analítico de Ingresos
Del 1 de Enero al 31 de Diciembre de 2022
(Miles de Pesos)

Rubro de Ingresos	Ingreso					Diferencia (6= 5 - 1)
	Estimado	Ampliaciones y Reducciones	Modificado	Devengado	Recaudado	
	(1)	(2)	(3= 1 + 2)	(4)	(5)	
Impuestos			.0			.0
Cuotas y Aportaciones de Seguridad Social			.0			.0
Contribuciones de Mejoras			.0			.0
Derechos			.0			.0
Productos			.0			.0
Aprovechamientos	1,347.7		1,347.7	549.0	549.0	-798.7
Ingresos por Ventas de Bienes, Prestación de Servicios y Otros Ingresos	8,317.3	-5,605.3	2,712.0			-8,317.3
Participaciones, Aportaciones, Convenios, Incentivos Derivados de la Colaboración Fiscal y Fondos Distintos de Aportaciones						8,988.0
Transferencias, Asignaciones, Subsidios y Subvenciones, y Pensiones y Jubilaciones	20,176.9	8,990.1	29,167.0	29,164.9	29,164.9	-8,988.0
Ingresos Derivados de Financiamientos		5,227.2	5,227.2	4,572.4	4,572.4	4,572.4
Total	29,841.9	8,612.0	38,453.9	34,286.3	34,286.3	4,444.4
				Ingresos excedentes'		

Estado Analítico de Ingresos Por Fuente de Financiamiento	Ingreso					Diferencia (6= 5 - 1)
	Estimado	Ampliaciones y Reducciones	Modificado	Devengado	Recaudado	
	(1)	(2)	(3= 1 + 2)	(4)	(5)	
Ingresos del Poder Ejecutivo Federal o Estatal y de los Municipios	.0	.0	.0	.0	.0	.0
Impuestos			.0			.0
Cuotas y Aportaciones de Seguridad Social			.0			.0
Contribuciones de Mejoras			.0			.0
Derechos	.0	.0	.0	.0	.0	.0
Productos			.0			.0
Aprovechamientos			.0			.0
Participaciones, Aportaciones, Convenios, Incentivos Derivados de la Colaboración Fiscal y Fondos Distintos de Aportaciones			.0			.0
Transferencias, Asignaciones, Subsidios y Subvenciones, y Pensiones y Jubilaciones			.0			.0
Ingresos de los Entes Públicos de los Poderes Legislativo y Judicial, de los Órganos Autónomos y del Sector Paraestatal o Paramunicipal, así como de las Empresas Productivas del Estado	29,841.9	3,384.8	33,226.7	29,713.9	29,713.9	-128.0
Cuotas y Aportaciones de Seguridad Social	.0	.0	.0	.0	.0	.0
Productos	.0	.0	.0	.0	.0	.0
Ingresos por Venta de Bienes, Prestación de Servicios y Otros Ingresos	9,665.0	-5,605.3	4,059.7	549.0	549.0	-9,116.0
Transferencias, Asignaciones, Subsidios y Subvenciones, y Pensiones y Jubilaciones	20,176.9	8,990.1	29,167.0	29,164.9	29,164.9	8,988.0
Ingresos Derivados de Financiamiento	.0	5,227.2	5,227.2	4,572.4	4,572.4	4,572.4
Ingresos Derivados de Financiamientos	.0	5,227.2	5,227.2	4,572.4	4,572.4	4,572.4
Total	29,841.9	8,612.0	38,453.9	34,286.3	34,286.3	4,444.4
				Ingresos excedentes'		

"Bajo protesta de decir verdad declaramos que los estados financieros y sus notas, son razonablemente correctos y son responsabilidad del emisor".

Universidad Politécnica de Atlatomulco
Estado Analítico del Ejercicio del Presupuesto de Egresos
Clasificación por Objeto del Gasto (Capítulo y Concepto)
Del 1 de Enero al 31 de Diciembre de 2022
(Miles de Pesos)

Concepto	Egresos					Subejercicio 6 = (3 - 4)
	Aprobado	Ampliaciones/ (Reducciones)	Modificado	Devengado	Pagado	
	1	2	3 = (1 + 2)	4	5	
Servicios Personales	20,136.0	-38.5	20,097.5	17,797.1	17,797.1	2,300.4
Remuneraciones al Personal de Carácter Permanente	13,636.0	-1,460.5	12,175.5	10,324.7	10,324.7	1,850.8
Remuneraciones al Personal de Carácter Transitorio	0		0	0		0
Remuneraciones Adicionales y Especiales	2,247.4	1,314.7	3,562.1	3,550.5	3,550.5	11.6
Seguridad Social	3,462.7	152.6	3,615.3	3,254.1	3,254.1	361.2
Otras Prestaciones Sociales y Económicas	789.9	-83.8	706.1	648.6	648.6	57.5
Previsiones	0		0	0		0
Pago de Estímulos a Servidores Públicos	0	38.5	38.5	19.2	19.2	19.3
materiales y Suministros	3,076.9	384.8	3,461.7	1,955.3	1,621.8	1,506.4
Materiales de Administración, Emisión de Documentos y Artículos Oficiales	536.9	293.4	830.3	628.6	787.1	1.7
Alimentos y Utensilios	49.7	17.8	67.5	67.5	67.5	0
Materiales Primas y Materiales de Producción y Comercialización	0		0	0		0
Materiales y Artículos de Construcción y de Reparación	12.1	219.7	231.8	231.3	57.8	5
Productos Químicos, Farmacéuticos y de Laboratorio	46.0	-46.0	0	0	0	0
Combustibles, Lubricantes y Aditivos	536.8	-126.4	410.4	410.3	410.3	.1
Vestuario, Blancos, Prendas de Protección y Artículos Deportivos	313.0	-18.5	294.5	294.5	245.4	0
Materiales y Suministros Para Seguridad	0		0			0
Herramientas, Refacciones y Accesorios Menores	1,582.4	44.8	1,627.2	123.2	53.7	1,504.0
Servicios Generales	6,629.0	2,844.5	9,473.5	7,506.7	3,994.1	1,966.8
Servicios Básicos	862.4	-52.7	809.7	459.4	445.2	350.3
Servicios de Arrendamiento	10.0	7.0	17.0	16.8	16.8	2
Servicios Profesionales, Científicos, Técnicos y Otros Servicios	1,264.8	470.8	1,735.6	1,403.0	1,034.3	332.6
Servicios Financieros, Bancarios y Comerciales	225.6	38.7	264.3	255.4	255.4	8.9
Servicios de Instalación, Reparación, Mantenimiento y Conservación	2,439.4	1,836.6	4,276.0	3,646.7	863.8	629.3
Servicios de Comunicación Social y Publicidad	9.2	259.2	268.4	268.4	5.2	0
Servicios de Traslado y Viáticos	54.0	84.9	138.9	139.0	139.0	-1
Servicios Oficiales	0	39.6	39.6	39.6	39.6	0
Otros Servicios Generales	1,763.6	160.4	1,924.0	1,278.4	1,194.8	645.6
Transferencias, Asignaciones, Subsidios y Otras Ayudas	.0	194.0	194.0	194.0	194.0	0
Transferencias Internas y Asignaciones al Sector Público			0			0
Transferencias al Resto del Sector Público			0			0
Subsidios y Subvenciones			0			0
Ayudas Sociales		194.0	194.0	194.0	194.0	0
Pensiones y Jubilaciones			0			0
Transferencias a Fideicomisos, Mandatos y Otros Análogos			0			0
Transferencias a la Seguridad Social			0			0
Donativos			0			0
Transferencias al Exterior			0			0
Bienes Muebles, Inmuebles e Intangibles	.0	.0	.0	.0	.0	0
Mobiliario y Equipo de Administración			0			0
Mobiliario y Equipo Educativo y Recreativo			0			0
Equipo e Instrumental Médico y de Laboratorio			0			0
Vehículos y Equipo de Transporte			0			0
Equipo de Defensa y Seguridad			0			0
Maquinaria, Otros Equipos y Herramientas			0			0
Activos Biológicos			0			0
Bienes Inmuebles			0			0
Activos Intangibles			0			0
Inversión Pública	.0	.0	.0	.0	.0	0
Obra Pública en Bienes de Dominio Público			0			0
Obra Pública en Bienes Propios			0			0
Proyectos Productivos y Acciones de Fomento			0			0
Inversiones Financieras y Otras Provisiones	.0	.0	.0	.0	.0	0
Inversiones Para el Fomento de Actividades Productivas			0			0
Acciones y Participaciones de Capital			0			0
Compra de Títulos y Valores			0			0
Concesión de Préstamos			0			0
Inversiones en Fideicomisos, Mandatos y Otros Análogos			0			0
Otras Inversiones Financieras			0			0
Provisiones para Contingencias y Otras Erogaciones Especiales			0			0
Participaciones y Aportaciones	.0	.0	.0	.0	.0	0
Participaciones			0			0
Aportaciones			0			0
Convenios			0			0
Deuda Pública	.0	5,227.2	5,227.2	5,227.2	5,227.2	0
Amortización de la Deuda Pública			0			0
Intereses de la Deuda Pública			0			0
Comisiones de la Deuda Pública			0			0
Gastos de la Deuda Pública			0			0
Costo por Coberturas			0			0
Apoyos Financieros			0			0
Adeudos de Ejercicios Fiscales Anteriores		5,227.2	5,227.2	5,227.2	5,227.2	0
Total del Gasto	29,841.9	8,612.0	38,453.9	32,680.3	28,834.2	5,773.6

Universidad Politécnica de Atlacomulco
Estado Analítico del Ejercicio del Presupuesto de Egresos
Clasificación Económica (por Tipo de Gasto)
Del 1 de Enero al 31 de Diciembre de 2022
(Miles de Pesos)

Concepto	Egresos					Subejercicio
	Aprobado	Ampliaciones/ (Reducciones)	Modificado	Devengado	Pagado	
	1	2	3 = (1 + 2)	4	5	
Gasto Corriente	29,841.9	3,384.8	33,226.7	27,453.1	23,607.0	5,773.6
Gasto de Capital			-			0.0
Amortización de la Deuda y Disminución de Pasivos		5,227.2	5,227.2	5,227.2	5,227.2	0.0
Pensiones y Jubilaciones			-			0.0
Participaciones			-			0.0
Total del Gasto	29,841.9	8,612.0	38,453.9	32,680.3	28,834.2	5,773.6

Universidad Politécnica de Atlacomulco
Estado Analítico del Ejercicio del Presupuesto de Egresos
Clasificación Administrativa
Del 1 de Enero al 31 de Diciembre de 2022
(Miles de Pesos)

Concepto	Egresos					Subejercicio 6 = (3 - 4)
	Aprobado	Ampliaciones/ (Reducciones)	Modificado	Devengado	Pagado	
	1	2	3 = (1 + 2)	4	5	
(210C4200000) Universidad Politécnica de Atlacomulco	29,841.9	8,612.0	38,453.9	32,680.3	28,834.2	5,773.6
Total del Gasto	29,841.9	8,612.0	38,453.9	32,680.3	28,834.2	5,773.6

Universidad Politécnica de Atzacmulco
Estado Analítico del Ejercicio del Presupuesto de Egresos
Clasificación Administrativa
Del 1 de Enero al 31 de Diciembre de 2022
(Miles de Pesos)

Concepto	Egresos					Subejercicio
	Aprobado	Ampliaciones/ (Reducciones)	Modificado	Devengado	Pagado	
	1	2	3 = (1 + 2)	4	5	6 = (3 - 4)
Entidades Paraestatales y Fideicomisos No Empresariales y No Financieros	29,841.9	8,612.0	38,453.9	32,680.3	28,834.2	5,773.6
Instituciones Públicas de Seguridad Social	-	-	-	-	-	-
Entidades Paraestatales Empresariales No Financieras con Participación Estatal Mayoritaria	-	-	-	-	-	-
Fideicomisos Empresariales No Financieros con Participación Estatal Mayoritaria	-	-	-	-	-	-
Entidades Paraestatales Empresariales Financieras Monetarias con Participación Estatal Mayoritaria	-	-	-	-	-	-
Entidades Paraestatales Empresariales Financieras No Monetarias con Participación Estatal Mayoritaria	-	-	-	-	-	-
Fideicomisos Financieros Públicos con Participación Estatal Mayoritaria	-	-	-	-	-	-
Total del Gasto	29,841.9	8,612.0	38,453.9	32,680.3	28,834.2	5,773.6

Universidad Politécnica de Atacomulco
Estado Analítico del Ejercicio del Presupuesto de Egresos
Clasificación Administrativa
Del 1 de Enero al 31 de Diciembre de 2022
(Miles de Pesos)

Concepto	Egresos					Subejercicio
	Aprobado	Ampliaciones/ (Reducciones)	Modificado	Devengado	Pagado	
	1	2	3 = (1 + 2)	4	5	6 = (3 - 4)
Poder Ejecutivo	29,841.9	8,612.0	38,453.9	32,680.3	28,834.2	5,773.6
Poder Legislativo			-			-
Poder Judicial			-			-
Órganos Autónomos			-			-
Total del Gasto	29,841.9	8,612.0	38,453.9	32,680.3	28,834.2	5,773.6

Universidad Politécnica de Atacomulco
Estado Analítico del Ejercicio del Presupuesto de Egresos
Clasificación Funcional (Finalidad y Función)
Del 1 de Enero al 31 de Diciembre de 2022
(Miles de Pesos)

Concepto	Egresos					Subejercicio 6 = (3 - 4)
	Aprobado	Ampliaciones/ (Reducciones)	Modificado	Devengado	Pagado	
	1	2	3 = (1 + 2)	4	5	
Gobierno	-	-	-	-	-	-
Legislación	-	-	-	-	-	-
Justicia	-	-	-	-	-	-
Coordinación de la Política de Gobierno	-	-	-	-	-	-
Relaciones Exteriores	-	-	-	-	-	-
Asuntos Financieros y Hacendarios	-	-	-	-	-	-
Seguridad Nacional	-	-	-	-	-	-
Asuntos de Orden Público y de Seguridad Interior	-	-	-	-	-	-
Otros Servicios Generales	-	-	-	-	-	-
Desarrollo Social	29,841.9	3,384.8	33,226.7	27,453.1	23,607.0	5,773.6
Protección Ambiental	-	-	-	-	-	-
Vivienda y Servicios a la Comunidad	-	-	-	-	-	-
Salud	-	-	-	-	-	-
Recreación, Cultura y Otras Manifestaciones Sociales	-	-	-	-	-	-
Educación	29,841.9	3,384.8	33,226.7	27,453.1	23,607.0	5,773.6
Protección Social	-	-	-	-	-	-
Otros Asuntos Sociales	-	-	-	-	-	-
Desarrollo Económico	-	-	-	-	-	-
Asuntos Económicos, Comerciales y Laborales en General	-	-	-	-	-	-
Agropecuaria, Silvicultura, Pesca y Caza	-	-	-	-	-	-
Combustibles y Energía	-	-	-	-	-	-
Minería, Manufacturas y Construcción	-	-	-	-	-	-
Transporte	-	-	-	-	-	-
Comunicaciones	-	-	-	-	-	-
Turismo	-	-	-	-	-	-
Ciencia, Tecnología e Innovación	-	-	-	-	-	-
Otras Industrias y Otros Asuntos Económicos	-	-	-	-	-	-
Otras no Clasificadas en Funciones Anteriores	-	5,227.2	5,227.2	5,227.2	5,227.2	-
Transacciones de la Deuda Pública / Costo Financiero de la Deuda	-	-	-	-	-	-
Transferencias, Participaciones y Aportaciones entre Diferentes Niveles y Órdenes de Gobierno	-	-	-	-	-	-
Saneamiento del Sistema Financiero	-	-	-	-	-	-
Adeudos de Ejercicios Fiscales Anteriores	-	5,227.2	5,227.2	5,227.2	5,227.2	-
Total del Gasto	29,841.9	8,612.0	38,453.9	32,680.3	28,834.2	5,773.6

Universida Politécnica de Atlacomulco
Indicadores de Postura Fiscal Integrado
Del 1 de Enero al 31 de Diciembre de 2022
(Miles de Pesos)

Concepto	Estimado	Devengado	Pagado ³
I. Ingresos Presupuestarios (I=1+2)	29,841.9	34,286.3	34,286.3
1. Ingresos del Gobierno de la Entidad Federativa ¹			0.0
2. Ingresos del Sector Paraestatal ¹	29,841.9	34,286.3	34,286.3
II. Egresos Presupuestarios (II=3+4)	29,841.9	32,680.3	28,834.2
3. Egresos del Gobierno de la Entidad Federativa ²			0.0
4. Egresos del Sector Paraestatal ²	29,841.9	32,680.3	28,834.2
III. Balance Presupuestario (Superávit o Déficit) (III = I - II)	0.0	1,606.0	5,452.1

Concepto	Estimado	Devengado	Pagado ³
III. Balance presupuestario (Superávit o Déficit)	0.0	1,606.0	5,452.1
IV. Intereses, Comisiones y Gastos de la Deuda			0.0
V. Balance Primario (Superávit o Déficit) (V= III - IV)	0.0	1,606.0	5,452.1

Concepto	Estimado	Devengado	Pagado ³
A. Financiamiento			0.0
B. Amortización de la deuda			0.0
C. Endeudamiento ó desendeudamiento (C = A - B)	0.0	0.0	0.0

Superávit (+) Déficit (-)

1,606.0

NOTA INGRESO PRESUPUESTAL

Con fundamento en la Fracción XXX del Artículo 61 de la Constitución Política del Estado Libre y Soberano de México que a la letra dice:

“Artículo 61.- Son facultades y obligaciones de la Legislatura:

...

XXX. Aprobar anualmente el Presupuesto de Egresos del Estado, previo examen, discusión y, en su caso, modificación del Proyecto enviado por el Ejecutivo Estatal, una vez aprobadas las contribuciones establecidas en la Ley de Ingresos del Estado, a más tardar el 15 de diciembre, o hasta el 31 del mismo mes, cuando inicie el periodo constitucional el Ejecutivo Federal. En el Presupuesto de Egresos se dispondrá de las medidas apropiadas para vigilar su correcta aplicación.

Si cumplidos los plazos a que se refiere el párrafo anterior no se hubieren aprobado los ordenamientos jurídico financieros referidos, seguirán en vigor hasta el 31 de enero del ejercicio fiscal inmediato siguiente los expedidos para el ejercicio fiscal inmediato anterior al de las iniciativas en discusión. En el caso de la Ley de Ingresos del Estado, sólo seguirán vigentes aquellos rubros que no se hayan visto afectados por la entrada en vigor de los ordenamientos legales correspondientes de carácter federal...”

Considerando que la Ley de Ingresos del Estado de México para el ejercicio fiscal del año 2022, fue autorizada mediante decreto número 18 de fecha 31 de enero y de acuerdo al Segundo Transitorio de la misma que a la letra dice:

TRANSITORIOS

...

“SEGUNDO.- Esta Ley entrará en vigor al día siguiente de su publicación.”

...

La Ley de Ingresos del Estado de México para el ejercicio fiscal del año 2022 entró en vigor el 01 de febrero de 2022, y al amparo de la disposición Constitucional antes mencionada, se consideró para recibir los ingresos necesarios para cubrir las erogaciones previstas en el Presupuesto de Egresos del año inmediato anterior por un monto de 1 un millón 347.7 miles de pesos, mismos que sirvieron para sufragar las erogaciones de gasto corriente realizadas en el mes de enero de 2022.

NOTA EGRESO PRESUPUESTAL

Con fundamento en la Fracción XXX del Artículo 61 de la Constitución Política del Estado Libre y Soberano de México que a la letra dice:

"Artículo 61.- Son facultades y obligaciones de la Legislatura:

...

XXX. Aprobar anualmente el Presupuesto de Egresos del Estado, previo examen, discusión y, en su caso, modificación del Proyecto enviado por el Ejecutivo Estatal, una vez aprobadas las contribuciones establecidas en la Ley de Ingresos del Estado, a más tardar el 15 de diciembre, o hasta el 31 del mismo mes, cuando inicie el periodo constitucional el Ejecutivo Federal. En el Presupuesto de Egresos se dispondrá de las medidas apropiadas para vigilar su correcta aplicación. Si cumplidos los plazos a que se refiere el párrafo anterior no se hubieren aprobado los ordenamientos jurídico financieros referidos, seguirán en vigor hasta el 31 de enero del ejercicio fiscal inmediato siguiente los expedidos para el ejercicio fiscal inmediato anterior al de las iniciativas en discusión... En el caso del Presupuesto de Egresos, la extensión de su vigencia se entenderá referida únicamente a lo relativo al gasto corriente."

Considerando que el Presupuesto de Egresos del Gobierno del Estado de México para el ejercicio fiscal del año 2022, fue autorizado mediante decreto número 20 de fecha 31 de enero y de acuerdo al Segundo Transitorio del mismo que a la letra dice:

TRANSITORIOS

...

"SEGUNDO. El presente Decreto entrara en vigor al día siguiente de su publicación."

...

El Presupuesto de Egresos del Gobierno del Estado de México para el ejercicio fiscal del año 2022 entró en vigor el 01 de febrero de 2022 y al amparo de la disposición Constitucional antes mencionada, se consideraron autorizadas las erogaciones de gasto corriente por un monto de 1 millón 176.1 miles de pesos en el capítulo 1000, 12.2 miles de pesos en el capítulo 2000 y 159.4 mil pesos en el capítulo 3000, para el periodo comprendido del 1 al 31 de enero de 2022.